厚生労働大臣指定 文部科学大臣「職業実践専門課程」認定

国際医療看護福祉大学校

MEDICAL

生きるを　支える。

慈愛の心 と 高度な 知識、技術 を合わせ持った
医療系スペシャリストを育成

なりたい自分になる！

実は看護師には“人の人生を支える”という、とても素敵な魅力があります！



◆学生に伝えてたい看護師の魅力：

看護師の一番の魅力は
「人の役に立てること」 です！

「人のために働きたい！」という気持ちがある人にぴったりです。

「ありがとう」がたくさんもらえる仕事！



◆学生に伝えたい看護師の魅力２

資格があれば、全国どこでも働けます。
病院だけでなく、**学校や企業、海外**でも
活躍できるチャンスがあります。

「**手に職をつけたい**」「**安定した仕事がしたい**」と思っている人にも
オススメです！

一生モノの資格で、
安定した仕事！



◆学生に伝えたい看護師の魅力３

看護師になると **病気やケガの対処法、健康の知識 が身につきます**。
たとえば、家族が体調を崩したときに適切なアドバイスができたり、将来自分の子どもや家族の看護にも役立てたりすることができます。

医療の知識が身について、自分や家族にも役立つ！

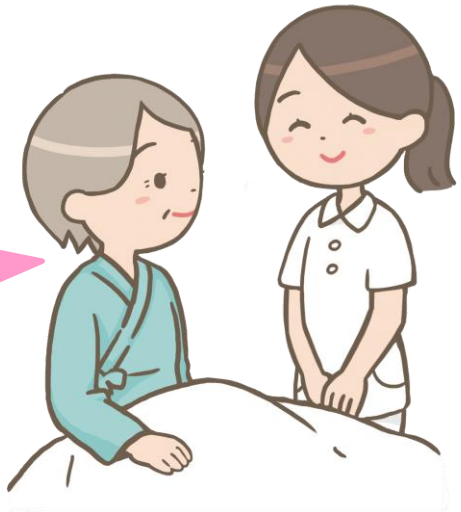

◆学生に伝えたい看護師の魅力３

病院 ： みんながよく知っている王道の働き方！
学校の保健室 ： 保健の先生として働く道も！
企業 ： 会社の健康管理をする「産業看護師」！
海外 ： 外国で看護師として活躍する！
訪問看護 →：高齢者の自宅を訪問・サポート！

「ライフスタイルに合わせて
働き方を選べる」
看護師の働き方は
とても自由！

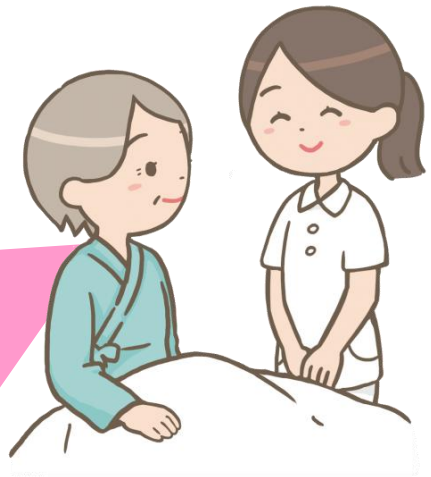

◆学生に伝えたい看護師の将来性

- ✨ 助産師（赤ちゃんを取り上げる仕事）
- ✨ 保健師（健康を守る仕事）
- ✨ 専門看護師・認定看護師（特定の分野でプロフェッショナルになる）

キャリアアップで夢が広がる！
看護師は 成長できるチャンスがたくさんある職業！

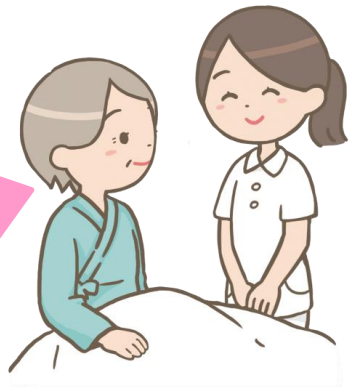

◆本校の講師陣

アイメディカルの強い味方

講師陣は大学教授

福島県立医科大学
福島大学からの優れた講師陣



福島県立医科大学
名誉教授　本多たかし先生

確かな知識・最新の知識を学べる環境！

◆看護学科のカリキュラム

厚生労働大臣指定 文部科学大臣「職業実践専門課程」認定
国際医療看護福祉大学校

１年から3年までのスケジュール

１年次	２年次	３年次
基礎分野 論理学・物理学・ 心理学・社会学 **専門基礎分野** 解剖生理学・病理学・ 公衆衛生学 **専門分野** 看護学概論・フィジカル アセスメント・看護過程 ・基礎看護学実習	**基礎分野** カウンセリング 健康運動科学 **専門基礎分野** 臨床薬理・病態生理学 リハビリテーション論など **専門分野** 成人・老年・小児・母性・精神・在宅看護学方法論 成人・老年看護学実習 地域在宅看護実習	**専門基礎分野** 関係法規・社会福祉 **専門分野** 看護管理・看護倫理 医療安全・看護研究 各領域看護学演習 成人看護学実習 小児看護学実習 母性看護学実習 精神看護学実習 在宅看護論実習 看護の統合と実践実習

◆看護学科の時間割

時限	時間
登校･ＨＲ	９：10～
１時限目	９：20～10：50
２時限目	11：00～12：30
	昼休み
３時限目	13：30～15：00
４時限目	１５：１０～１６：４０
清掃･ＨＲ	１６：４０～
放課後	１６：５０～

◆臨地実習

授業時間（３年間）　3,000時間
臨地実習時間　1,035時間

１/３は実習





◆演習風景



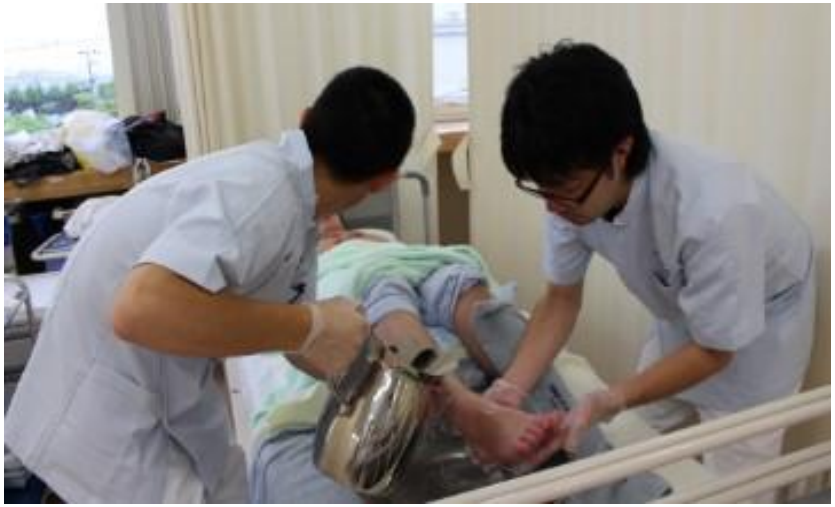



放課後の実技練習～リネン交換～









放課後の自己学習風景

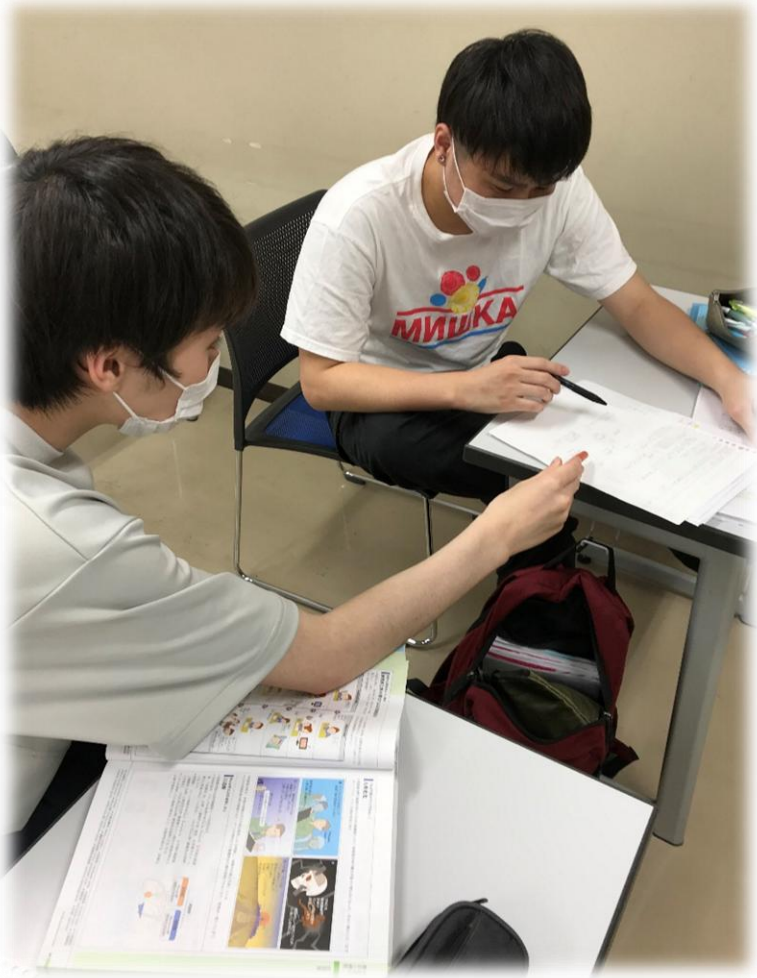





晴れた日のランチタイム



◆看護師の魅力

この学校の魅力は？？



厚生労働大臣指定 文部科学大臣「職業実践専門課程」認定
MEDICAL 国際医療看護福祉大学校

担任・副担任制度

✨担当の教員が2人体制でクラス運営を支援します！

✨定期的な個人面談で、学習や精神面のサポート！





ピアサポート体制

✨ １～３年生の縦割り小集団で、学習会等を開催。

✨ 先輩と交流し、勉強方法を教えてもらえます！



◆メディカルの魅力③

他学科交流

✨救急救命学科・国際科など、
他学科と合同授業で交流できる！





◆メディカルの魅力④

想像性を養う講義・演習内容

✨ストーリー性を取り入れ、
体験型シミュレーション授業を展開！



◆メディカルの魅力⑤

基礎看護学の課題ノート作成

✨実習でも活用できるように
授業時から意識をさせてまとめる

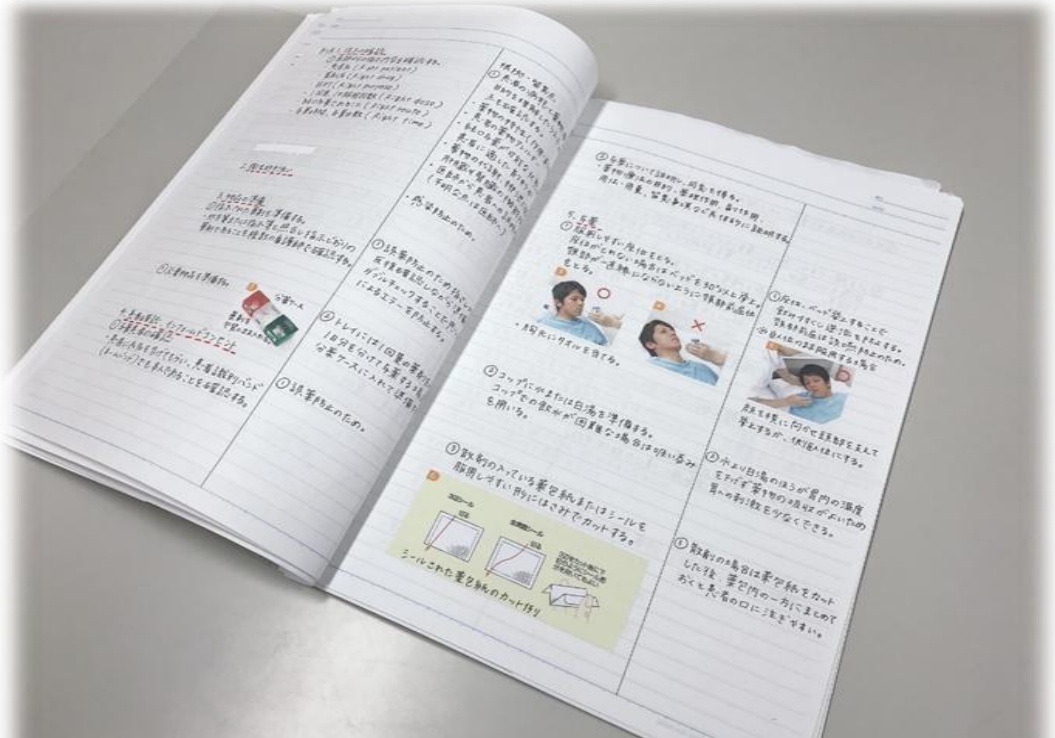

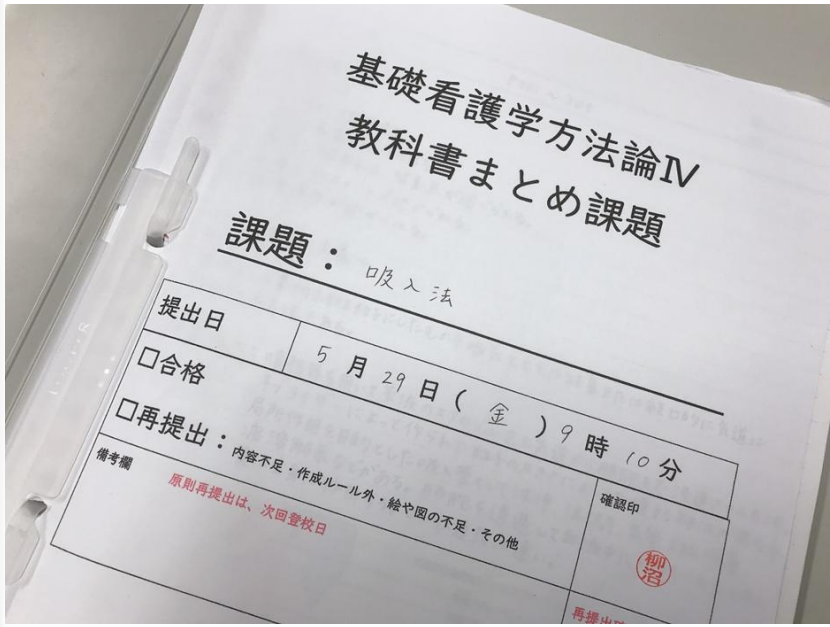

◆メディカルの魅力⑥

多くの病院・施設・訪問看護ｽﾃｰｼｮﾝで実習

✨看護に対する広い視野が育まれる！
✨様々な職場環境の雰囲気を体感できる！

実習施設



土屋病院



総合南東北病院



あさかホスピタル
全２９施設

◆看護師という職業の強み

看護師は国家資格

「国家資格」という「専門職業人」としての
プライドを自信をもっていけるように
教育に力を入れています。



アイ メディカルで
なりたい自分になる！を
全力で支える教員チームがいます。

