令和7年度　看護師等養成所におけるハラスメント防止に向けた研修会

看護学生のより良い学習環境を考える
～ハラスメントのない学校を目指して～

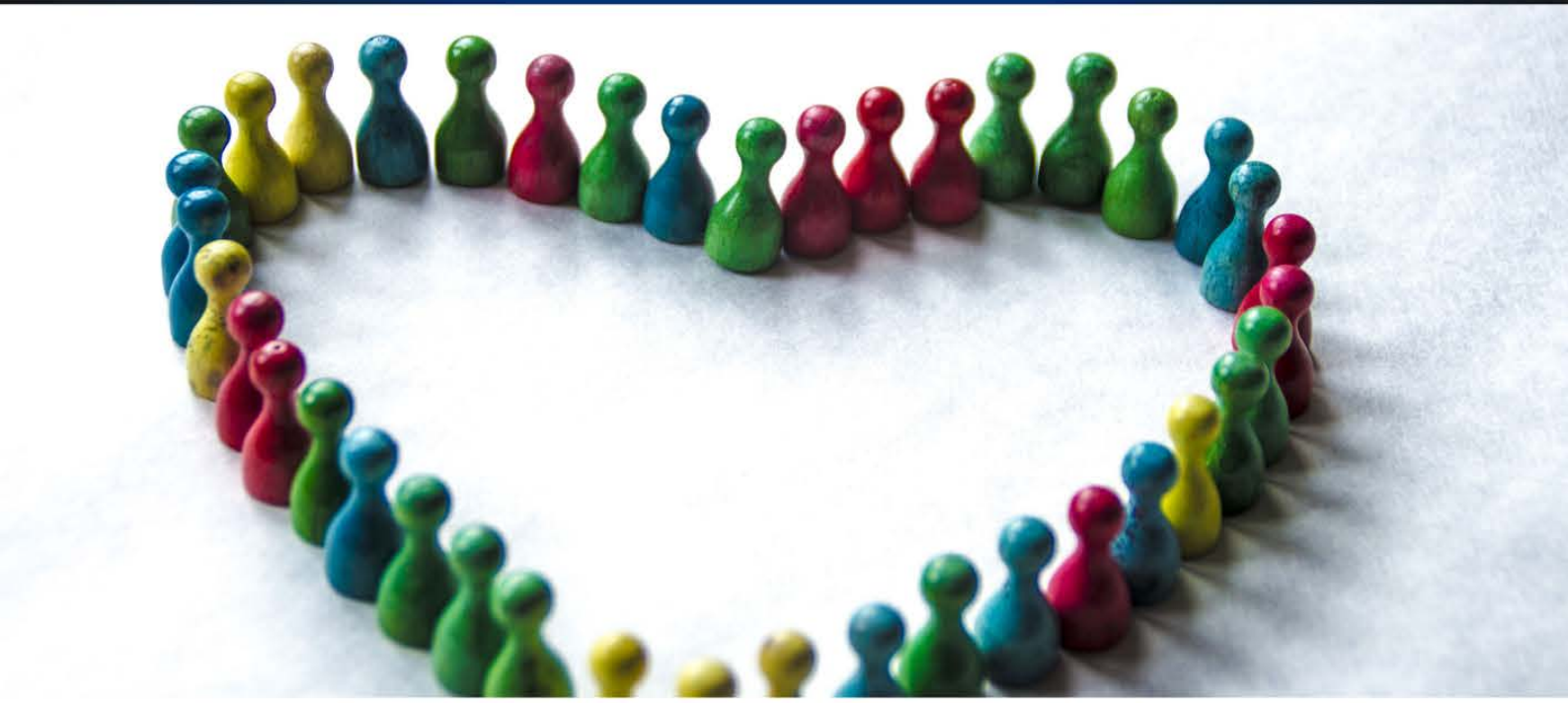

日時	研修方法	研修内容
令和7年10月10日（金） 13：30～16:30	Zoomオンライン	・実態調査報告 ・講演 ・グループワーク 「臨地実習におけるより良い学習環境とは」

お申し込み方法：マナブル研修申込みからアクセスしてください。

お問い合わせ
一般社団法人日本看護学校協議会事務局
am-7578@nihonkango.org